

BALANÇO DE ATIVIDADES SINDHOSFIL/SP 2020



Sindicato das Santas Casas de Misericórdia
e Hospitais Filantrópicos do Estado de São Paulo

SINDHOSFIL



EDISON FERREIRA DA SILVA

PRESIDENTE DE SINDHOSFIL/SP

PALAVRA DO PRESIDENTE

AS NEGOCIAÇÕES COLETIVAS PÓS-PANDEMIA

Todas as representações sindicais, sejam Patronais ou Profissionais, vislumbram um novo cenário nas negociações coletivas. Essa premissa vem de encontro com as alterações ocorridas com a Reforma Trabalhista e um novo momento da sociedade após a pandemia.

Nesse contexto, no segmento de prestadores de serviços da saúde e o quadro de Recurso Humanos possuem uma nova preocupação com aquelas já difundidas nas áreas de saúde e segurança ocupacional.

Os equipamentos de proteção individual já outrora em evidência, face os riscos biológicos, encontram na realidade uma maior conscientização do seu uso obrigatório. Obviamente, sensibiliza os Sindicatos na introdução de cláusulas normativas que absorvem as regras de SESMT - Serviço Especializado de Segurança e Medicina do Trabalho. Além disso, houve a sensibilização regrada de atividades de home office, este modelo de atividades a distância que requer a observância dos aspectos legais.

As possibilidades de pactuações diferenciadas e a instituição de normas econômicas e sociais são produtos de extrema importância ao Sindicato das Santas Casas de Misericórdia e Hospitais Filantrópicos do Estado de São Paulo.

Temos a certeza de que esta entidade assegura uma prestação de serviço importante a todos aqueles que contemplam a necessidade de capacitar profissionais e inibir passivos trabalhistas. Esse é o nosso propósito e doutrina em prol das Santas Casas e dos hospitais filantrópicos.

DIRETORIA SINDHOSFIL/SP

QUINQUÊNIO (SETEMBRO DE 2019 A SETEMBRO DE 2024)



PRESIDENTE

EDISON FERREIRA DA SILVA

Instituto Arnaldo Vieira de Carvalho – IAVC (SP)

1º VICE-PRESIDENTE

JAIME DURIGON FILHO

Sanatórios Ação Comunitária
de Saúde (SP)

2º VICE-PRESIDENTE

JOÃO ORLANDO PAVÃO

Santa Casa de Misericórdia
de Piracicaba

3º VICE-PRESIDENTE

JOÃO CARLOS CARDOSO

Irmandade da Santa Casa
de Misericórdia de Rio Claro

SECRETÁRIO-GERAL

NIDIJA CLAUDIA LIMA ARRUDA

Associação Filhas de São Camilo
Santa Casa de Conchal

2º SECRETÁRIO

ANTONIO MARTINS DA SILVA NETTO

Instituto Arnaldo Vieira
de Carvalho – IAVC (SP)

3º SECRETÁRIO

ALEXANDRE VALVANO NETO

Santa Casa de Misericórdia
de Piracicaba

TESOUREIRO-GERAL

DAVID VIEIRA DA COSTA

Instituto Arnaldo Vieira
de Carvalho – IAVC (SP)

2º TESOUREIRO

LUIZ ANTONIO ORLANDO

Irmandade da Santa Casa
de Misericórdia de Marília

3º TESOUREIRO

MOACYR WALTER DE SOUZA

Sanatorinhos Ação Comunitária
de Saúde (SP)

1º CONSELHO FISCAL

CLAUDIONOR AGUIAR TEIXEIRA

Santa Casa de Araçatuba

2º CONSELHO FISCAL

GERMANO FRAGA LIMA

Instituto Arnaldo Vieira
de Carvalho – IAVC (SP)

3º CONSELHO FISCAL

DANÚSIO ANTONIO DINIZ

Irmandade da Santa Casa
de Misericórdia de Rio Claro

1º SUPLENTE

HARRY HORST WALENDY FILHO

Santa Casa de Misericórdia de Mauá

2º SUPLENTE

VIRGINIA MARIA PRADELA BALLONI

Associação Gota de Leite

3º SUPLENTE

EDSON ROGATTI

Santa Casa de Ourinhos



REPRESENTATIVIDADE DO SINDHOSFIL/SP

O SINDHOSFIL/SP continua e assume sua representatividade no segmento das Santas Casas e hospitais filantrópicos do Estado de São Paulo. O SINDHOSFIL/SP possui a maior base territorial com 435 municípios no estado.

Além da representatividade no Estado de São Paulo, o Sindicato se desmembrou em 2013 e desde 2019 passou a ter quatro regionais, independentes e autônomas, localizadas nas regiões: Presidente Prudente, Ribeirão Preto, Vale do Paraíba e Baixada Santista.

Em suas três décadas, o SINDHOSFIL/SP contribuiu para a luta das instituições filantrópicas, promovendo congressos para capacitar os profissionais de RH, cursos de especialização, palestras, seminários e reuniões com as entidades governamentais em busca de maior reconhecimento ao setor.

No contexto das negociações sindicais, **o SINDHOSFIL trabalha com aproximadamente 50 Sindicatos Profissionais**, além do processo de capacitação profissional nos cursos oferecidos (www.sindhosfil.com.br/cursos-online), também propicia aos associados um clube de parceiros (www.sindhosfil.com.br/clube-de-parceiros).



CONFIRA OS CURSOS OFERECIDOS:

WWW.SINDHOSFIL.COM.BR/CURSOS-ONLINE

CONHEÇA O CLUBE DE PARCEIROS

WWW.SINDHOSFIL.COM.BR/CLUBE-DE-PARCEIROS



COMISSÕES DO SINDHOSFIL/SP



O SINDHOSFIL/SP possui 4 comissões que propiciam arregimentar situações, temas e questões a serem defendidas pelo Patronal que são focados no aperfeiçoamento e suporte para as negociações coletivas, com a atuação na área do Direito do Trabalho, Gestão de Pessoas e Segurança e Saúde do Trabalhador, incluindo a preocupação com a obrigatoriedade de cumprimento da lei de cotas de PCD:

- **COMISSÃO DE NEGOCIAÇÕES COLETIVAS**

Estreita o relacionamento e alinha a interligação entre as entidades profissionais e as entidades patronais em todas as negociações com os Sindicatos Profissionais;

- **COMISSÃO DE RECURSOS HUMANOS**

Estimula a reflexão com a concepção de estratégia, sob a premissa de um plano estratégico bem desenhado, sendo aplicável e escalável a partir da atuação das equipes capacitadas, treinadas e desenvolvidas para a atuação.

- **COMISSÃO DE SEGURANÇA E MEDICINA DO TRABALHO**

Avalia as Normas Regulamentadoras e fornece orientações sobre procedimentos obrigatórios relacionados à segurança e à saúde do trabalhador.

- **COMISSÃO DE ASSUNTOS JURÍDICOS E POLÍTICOS**

Une as áreas conexas de atuação jurídica para assuntos relevantes propiciando assistência jurídica às entidades filiadas, além dos processos de capacitação por meio de congresso, seminários, cursos, palestras e parcerias comerciais com descontos com instituições e empresas aos associados do Sindicato Patronal.



PARA SABER MAIS SOBRE
A HISTÓRIA DO SINDICATO,
ACESSE:

WWW.SINDHOSFIL.COM.BR



BASE TERRITORIAL DO SINDHOSFIL/SP

A

ADOLFO
AGUAÍ
ÁGUAS DA PRATA
ÁGUAS DE LINDÓIA
ÁGUAS DE SANTA BÁRBARA
ÁGUAS DE SÃO PEDRO
AGUDOS
ALAMBARI
ALTAIR
ALTO ALEGRE
ALUMÍNIO
ÁLVARES FLORENCE
ÁLVARO DE CARVALHO
ALVINLÂNDIA
AMERICANA
AMÉRICO BRASILENSE
AMÉRICO DE CAMPOS
AMPARO
ANALÂNDIA
ANDRADINA
ANGATUBA
ANHEMBI
APIAÍ
ARAÇARIGUAMA
ARAÇATUBA
ARAÇOIABA DA SERRA
ARAMINA
ARANDU
ARAPEÍ
ARARAS
ARCO-ÍRIS
AREALVA
AREIÓPOLIS
ARIRANHA
ARTUR NOGUEIRA
ASPÁSIA
ATIBAIA
AURIFLAMA
AVAÍ

AVANHANDAVA
AVARÉ
B
BADY BASSITT
BALBINOS
BÁLSAMO
BARÃO DE ANTONINA
BARBOSA
BARIRI
BARRA BONITA
BARRA DO CHAPÉU
BARRA DO TURVO
BARRINHA
BARUERI
BAURU
BENTO DE ABREU
BERNARDINO DE CAMPOS
BILAC
BIRIGUI
BOCAINA
BOFETE
BOITUVA
BOM JESUS DOS PERDÕES
BOM SUCESSO DE ITARARÉ
BORACÉIA
BOREBI
BOTUCATU
BRAGANÇA PAULISTA
BRAÚNA
BREJO ALEGRE
BRODOWSKI
BROTAS
BURI
BURITAMA
BURITIZAL
C
CABRÁLIA PAULISTA
CABREÚVA
CACONDE

CAFELÂNDIA
CAIEIRAS
CAIUÁ
CAJAMAR
CAMPINA DO MONTE ALEGRE
CAMPINAS
CAMPO LIMPO PAULISTA
CAMPOS NOVOS PAULISTA
CÂNDIDO RODRIGUES
CANITAR
CAPÃO BONITO
CAPELA DO ALTO
CAPIVARI
CARAPICUÍBA
CASA BRANCA
CÁSSIA DOS COQUEIROS
CASTILHO
CATIGUÁ
CEDRAL
CERQUEIRA CÉSAR
CERQUILHO
CESÁRIO LANGE
CHARQUEADA
CHAVANTES
CLEMENTINA
COLÔMBIA
CONCHAL
CONCHAS
CORDEIRÓPOLIS
COROADOS
CORONEL MACEDO
CORUMBATAÍ
COSMÓPOLIS
COSMORAMA
COTIA
CRISTAIS PAULISTA
D
DIADEMA
DIRCE REIS
DIVINOLÂNDIA
DOBRADA
DOIS CÓRREGOS

DOLCINÓPOLIS
DOURADO
DUARTINA
DUMONT
E
ECHAPORÃ
ELIAS FAUSTO
ELISIÁRIO
EMBAÚBA
EMBU DAS ARTES
EMBU-GUAÇÚ
ENGENHEIRO COELHO
ESPÍRITO SANTO DO PINHAL
ESPÍRITO SANTO DO TURVO
ESTIVA GERBI
EUCLIDES DA CUNHA PAULISTA
F
FATURA
FERNANDO PRESTES
FERNÃO
FERRAZ DE VASCONCELOS
FLOREAL
FRANCISCO MORATO
FRANCO DA ROCHA
G
GABRIEL MONTEIRO
GÁLIA
GARÇA
GASTÃO VIDIGAL
GAVIÃO PEIXOTO
GENERAL SALGADO
GETULINA
GLICÉRIO
GUAÍÇARA
GUAIMBÊ
GUAPIAÇU
GUAPIARA
GUARAÇAI
GUARANI D'OESTE
GUARANTÃ
GUARARAPES
GUARÉÍ

GUARULHOS
GUATAPARÁ
GUZOLÂNDIA
H
HERCULÂNDIA
HOLAMBRA
HORTOLÂNDIA
I
IACANGA
IARAS
IBIRAREMA
IBIÚNA
ICÉM
IGARAÇU DO TIETÊ
ILHA SOLTEIRA
ILHABELA
INDAIATUBA
IPAUSSU
IPERÓ
IPEÚNA
IPIGUÁ
IPORANGA
IRACEMAPÓLIS
IRAPUÃ
ITABERÁ
ITAÍ
ITAJU
ITAOCA
ITAPECERICA DA SERRA
ITAPETININGA
ITAPEVA
ITAPEVI
ITAPIRA
ITAPIRAPUÃ PAULISTA
ITAPORANGA
ITAPUÍ
ITAPURÁ
ITAQUAQUECETUBA
ITARARÉ
ITATIBA
ITATINGA
ITIRAPINA

ITIRAPUÃ
ITOBI
ITU
ITUPEVA
J
JABOTICABAL
JAGUARIÚNA
JANDIRA
JARINU
JAÚ
JERIQUEARA
JOANÓPOLIS
JÚLIO MESQUITA
JUMIRIM
JUNDIAÍ
JUQUITIBA
L
LARANJAL PAULISTA
LAVÍNIA
LEME
LENÇÓIS PAULISTA
LIMEIRA
LINDÓIA
LINS
LOURDES
LOUVEIRA
LUCIANÓPOLIS
LUÍS ANTONIO
LUIZIÂNIA
LUPÉRCIO
LUTÉCIA
M
MACATUBA
MACEDÔNIA
MAGDA
MAIRINQUE
MAIRIPORÃ
MANDURI
MARAPOAMA
MARÍLIA
MARINÓPOLIS
MAUÁ

MENDONÇA
MERIDIANO
MESÓPOLIS
MINEIROS DO TIETÊ
MIRA ESTRELA
MIRANDÓPOLIS
MIRASSOLÂNDIA
MOCOCA
MOGI DA CRUZES
MOGI-GUAÇU
MOGI-MIRIM
MOMBUCA
MONÇÕES
MONTE ALEGRE DO SUL
MONTE MOR
MORUNGABA
MOTUCA
MURUTINGA DO SUL
N
NAZARÉ PAULISTA
NIPOÃ
NOVA ALIANÇA
NOVA CAMPINA
NOVA CANAÃ PAULISTA
NOVA CASTILHO
NOVA INDEPENDÊNCIA
NOVA LUZITÂNIA
NOVA ODESSA
NOVAIS
O
OCAUÇU
ÓLEO
ONDA VERDE
ORIENTE
ORINDIÚVA
OSASCO
OSCAR BRESSANE
OURINHOS
OUROESTE
P
PACAEMBU
PALESTINA

PALMARES PAULISTA
PALMEIRA D'OESTE
PALMITAL
PARAÍSO
PARANAPANEMA
PARANAPUÃ
PARDINHO
PARISI
PAULÍNIA
PAULISTÂNIA
PEDERNEIRAS
PEDRA BELA
PEDRANÓPOLIS
PEDREIRA
PENÁPOLIS
PEREIRA BARRETO
PEREIRAS
PIACATU
PIEDADE
PILAR DO SUL
PINDORAMA
PINHALZINHO
PIQUEROBI
PIRACAIA
PIRACICABA
PIRAJU
PIRAJUÍ
PIRAPORA DO BOM JESUS
PIRASSUNUNGA
PIRATININGA
PLANALTO
PLATINA
POÁ
POLONI
POMPÉIA
PONGAÍ
PONTALINDA
PONTES
PONTES GESTAL
PORANGABA
PORTO FELIZ
PRACINHA

BASE TERRITORIAL DO SINDHOSFIL/SP

PRADÓPOLIS
PRATÂNIA
PRESIDENTE ALVES
PROMISSÃO

Q

QUADRA
QUEIROZ
QUINTANA

R

RAFARD
REGINÓPOLIS
RESTINGA
RIBEIRA
RIBEIRÃO BRANCO
RIBEIRÃO CORRENTE
RIBEIRÃO DO SUL
RIBEIRÃO GRANDE
RIBEIRÃO PIRES
RIFAINA
RINCÃO
RIO CLARO
RIO DAS PEDRAS
RIO GRANDE DA SERRA
RIVERSUL
RUBIÁCEA
RUBINÉIA

S

SABINO
SALES
SALTINHO
SALTO
SALTO DE PIRAPORA
SALTO GRANDE

SANTA ALBERTINA
SANTA BÁRBARA D'OESTE
SANTA CLARA D'OESTE
SANTA CRUZ DA CONCEIÇÃO
SANTA CRUZ DA ESPERANÇA
SANTA CRUZ DAS PALMEIRAS
SANTA CRUZ DO RIO PARDO
SANTA ERNESTINA
SANTA GERTRUDES
SANTA LÚCIA
SANTA MARIA DA SERRA
SANTA RITA D'OESTE
SANTA SALETE
SANTANA DA PONTE PENSA
SANTANA DE PARNAÍBA
SANTO ANDRÉ
SANTO ANTÔNIO DE POSSE
SANTO ANTONIO DO ARACANGUÁ
SANTO ANTONIO DO JARDIM
SANTÓPOLIS DO AGUAPEÍ
SÃO BERNARDO DO CAMPO
SÃO CAETANO DO SUL
SÃO FRANCISCO
SÃO JOÃO DA BOA VISTA
SÃO JOÃO DAS DUAS PONTES
SÃO JOÃO DE IRACEMA
SÃO JOSÉ DO RIO PARDO
SÃO LOURENÇO DA SERRA
SÃO MANUEL
SÃO MIGUEL ARCANJO
SÃO PAULO
SÃO PEDRO
SÃO PEDRO DO TURVO

SÃO ROQUE
SÃO SEBASTIÃO
SÃO SEBASTIÃO DA GRAMA
SARAPUÍ
SARUTAIÁ
SEBASTIONÓPOLIS DO SUL
SERRA AZUL
SERRA NEGRA
SEVERÍNIA
SOCORRO
SOROCABA
SUD MENNUCCI

SUMARÉ

SUZANÁPOLIS
SUZANO
SANTANA DA PONTE PENSA
SANTANA DE PARNAÍBA
SANTO ANDRÉ
SANTO ANTÔNIO DE POSSE
SANTO ANTONIO DO ARACANGUÁ
SANTO ANTONIO DO JARDIM
SANTÓPOLIS DO AGUAPEÍ

T

TABOÃO DA SERRA
TAGUAÍ
TAAIÇU
TAIÚVA
TAMBAÚ
TAPIRÁI
TAPIRATIBA
TAQUARAL
TAQUARITUBA
TAQUARIVAÍ

TARUMÃ
TATUÍ
TEJUPÁ
TIETÊ
TIMBURI
TORRE DE PEDRA
TORRINHA
TRABIJU
TRÊS FRONTEIRAS
TUIUTI
TURIÚBA
TURMALINA

U

UBARANA
UBIRAJARA
UCHOA
UNIÃO PAULISTA
URU

V

VALENTIM GENTIL
VALINHOS
VALPARAÍSO
VARGEM GRANDE DO SUL
VARGEM GRANDE PAULISTA
VÁRZEA PAULISTA
VERA CRUZ
VINHEDO
VISTA ALEGRE DO ALTO
VITÓRIA BRASIL
VOTORANTIM

Z

ZACARIAS

RELACIONAMENTO SINDICAL



Todas as ações do SINDHOSFIL/SP visam o fortalecimento das Santas Casas e dos hospitais filantrópicos, além da equalização das relações de trabalho entre empregador e empregado. O Sindicato seguiu seus princípios e buscou criar mais projetos que tivessem este fim.

CONFIRA AS PRINCIPAIS AÇÕES DO SINDICATO

O SINDHOSFIL/SP possui compromisso com o segmento para avaliar as pautas de reivindicações encaminhadas por inúmeros Sindicatos Profissionais. Estas representações, em sua grande maioria, possuem uma base estadual e outras são regionais.

Em todas essas negociações, os pleitos reivindicatórios propiciam impactos nas relações trabalhistas e na Gestão de Recursos Humanos.

ANDAMENTOS DAS NEGOCIAÇÕES

Dentro de toda situação que envolve as questões econômicas e políticas do País, o SINDHOSFIL/SP, na qualidade de representante da categoria patronal das entidades filantrópicas, vem desempenhando seu papel de destaque para proteger as entidades quanto aos impactos em suas respectivas folhas de pagamento.

Nos quadros abaixo é possível notar as vantagens auferidas aos associados e seus respectivos ganhos em folha de pagamento. Neste demonstrativo, 53,34% das negociações foram reposição de infração e nenhum aumento real e 46,66% os pleitos foram acima da inflação do período e celebramos convenções com o INPC.



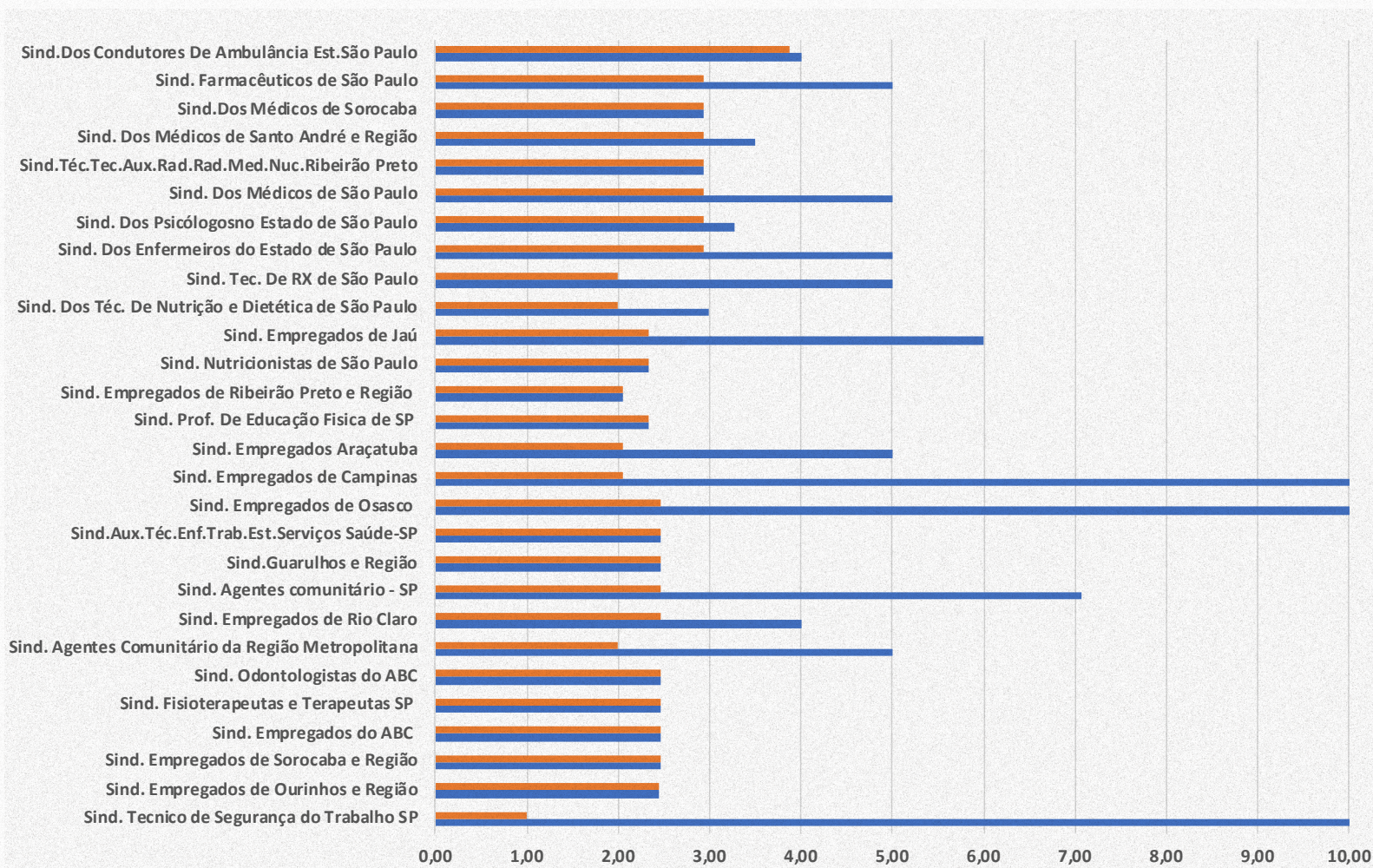

DADOS ATÉ NOVEMBRO DE 2020

■ (%) FECHADA NA CCT

■ (%) REQUERIDA NA PAUTA

2020			
MÊS	MENSAL (%)	ACUMULADO NO ANO (%)	ACUMULADO NOS ÚLTIMOS 12 MESES (%)
JANEIRO	0,19	0,1900	4,3046
FEVEREIRO	0,17	0,3603	3,9208
MARÇO	0,18	0,5410	3,3123
ABRIL	-0,23	0,3097	2,4599
MAIO	-0,25	0,0590	2,0507
JUNHO	0,30	0,3591	2,3466

2020			
MÊS	MENSAL (%)	ACUMULADO NO ANO (%)	ACUMULADO NOS ÚLTIMOS 12 MESES (%)
JULHO	0,44	0,8007	2,6943
AGOSTO	0,36	1,1636	2,9404
SETEMBRO	0,87	2,0437	3,8879
OUTUBRO	0,89	2,9519	4,7706
NOVEMBRO	0,36	3,9299	5,1979

INPC/IBGE - 2020

JURÍDICO



O SINDHOSFIL/SP, no exercício de 2020, tem reformulado a sua Assessoria Jurídica para melhor atender seus filiados, seja através de atendimento telefônico, e-mail ou presencial, procurando sempre orientar e esclarecer as dúvidas jurídicas referentes as negociações coletivas ou ações judiciais, divulgando as normas que tenham aplicabilidade no setor, circulares e notas orientativas. Essa demanda tem aumentado ao decorrer do período como demonstrado no infográfico ao lado:

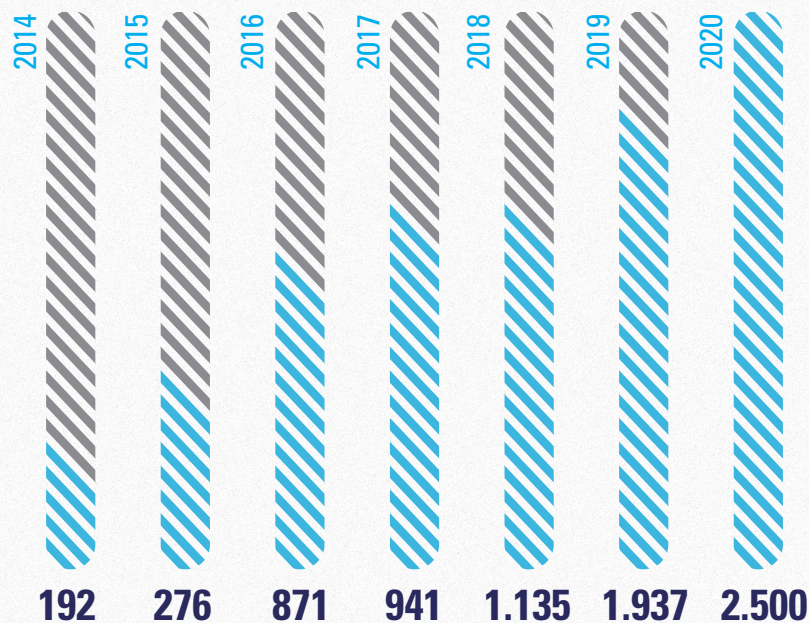

DADOS ATÉ NOVEMBRO DE 2020

NEGOCIAÇÕES COLETIVAS



A participação do SINDHOSFIL/SP em defender as questões e inserir forte diálogo com as entidades representativas da classe Profissional revela a importância e reconhecimento do segmento.

O Patronal, sempre visando o interesse de seus filiados, mantém diálogo aberto com os Sindicatos representativos da categoria, a fim de firmar as respectivas Convenções Coletivas de Trabalho, com cláusulas que sejam benéficas para o segmento filantrópico de saúde.

A cada exercício, o SINDHOSFIL/SP tem procurado uma maior aproximação junto as entidades filiadas, para discutir, analisar e votar as pautas de reivindicações enviadas pelos Sindicatos Profissionais, mediante a realização de assembleias específicas, onde se torna possível, escutar, discutir e analisar as dificuldades enfrentadas no setor, para que sejam firmadas as respectivas Convenções Coletivas de Trabalho, com cláusulas estratégicas que beneficiam todo o setor.

Ao todo, neste período, mesmo diante de todas as dificuldades enfrentadas pelo setor pela pandemia, e a dificuldade por uma fonte de custeio enfrentada pelos Sindicatos Profissionais, o SINDHOSFIL/SP, manteve as negociações coletivas com 47 Sindicatos Profissionais, conforme demonstrado no infográfico ao lado:

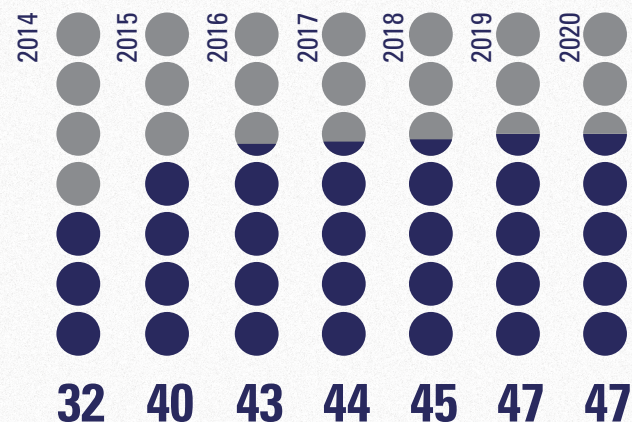

DADOS ATÉ NOVEMBRO DE 2020

NOVOS FILIADOS



O Sindicato Patronal vem, ao longo de vários anos, angariando novos filiados diante da sua representatividade sindical. O objetivo principal é caracterizar a prestação de serviços e estes associados através de assessoria jurídica trabalhista, capacitação profissional por meio de cursos online disponíveis em nossa plataforma, bem como, outros cursos em parcerias com outras entidades com a finalidade de propiciar temas de interesse dos associados. O clube de parceiros também é uma inovação, onde são catalogados e disponíveis o site de prestadores para serviços e produtos, avaliações técnicas com descontos significativos etc.

NÚMERO DE FILIADOS

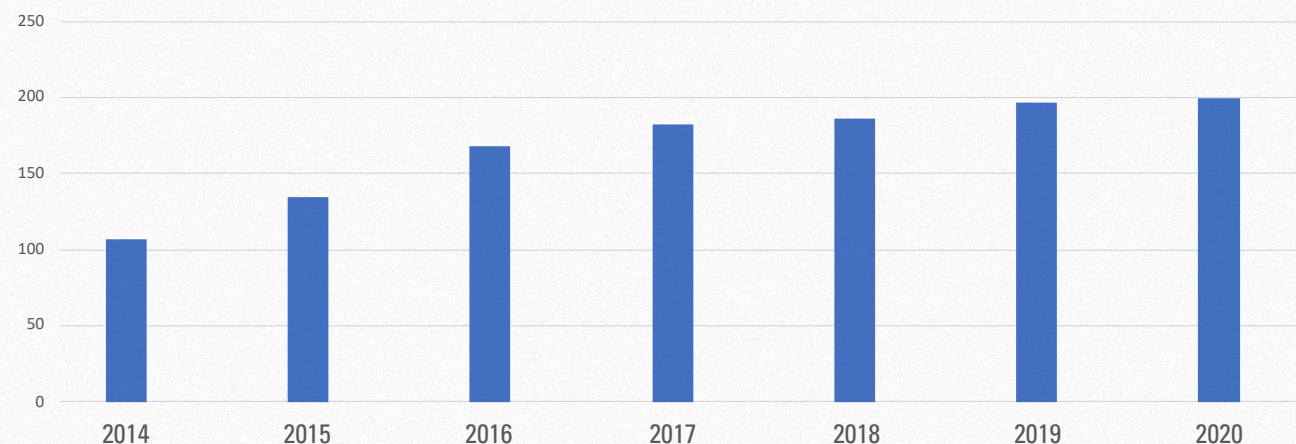

DADOS ATÉ NOVEMBRO DE 2020

CLÁUSULAS QUE BENEFICIAM OS ASSOCIADOS



JORNADA ESPECIAL DE TRABALHO

Na jornada de 12 x 36 com duas folgas, o Sindicato Patronal tem insistido em negociar as duas folgas já estando incluso os feriados, onde em algumas negociações esta normativa já está em vigência.

ANOTAÇÃO NA CTPS

O SINDHOSFIL/SP em suas negociações tem elaborado a cláusula de forma que com o avanço da tecnologia a mesma possa ser feita de forma eletrônica.

REAJUSTE SALARIAL

Diante das dificuldades do setor, o SINDHOSFIL/SP tem insistido em todas as negociações coletivas do período, negociar o reajuste de forma parcelada, obtendo vantagens econômicas para as entidades representadas no segmento.

CONTRIBUIÇÃO ASSISTENCIAL

O Patronal tem logrado êxito nas negociações coletivas em estabelecer a referida contribuição, em conformidade com a legislação vigente, ou seja, o referido desconto somente pode ocorrer caso haja a autorização do empregado.

HOMOLOGAÇÃO

Diante da Reforma Trabalhista, o SINDHOSFIL/SP, nas Convenções Coletivas que tinham esta obrigação, diante das negociações realizadas por este Patronal, conseguiu reformular a redação a legislação vigente, estabelecendo a faculdade da homologação ser realizada no Sindicato Profissional.



CURSOS E EVENTOS



O Sindicato Patronal dentro do seu compromisso com as entidades filiadas vem auxiliar e fortalecer os processos de capacitação e continuará com esta responsabilidade.

NESSE SENTIDO, JÁ CONCRETIZADO E PROGRAMADO:

			
 CONGRESSO: OUTUBRO/2021	 SEMINÁRIOS: 1º E 2º SEM/2021	 II JORNADA DEBATES SINDHOSFIL	 CURSOS DIVERSOS E PALESTRAS VIP

Em 2020, o Sindicato organizou três cursos presenciais no início do ano e, a partir de março, com a imposição do isolamento social da medida preventiva ao novo coronavírus, o Sindicato organizou treinamentos online.

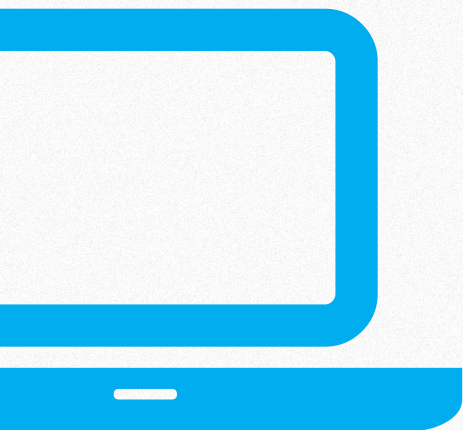

CURSOS ONLINE:

- **Capacitação para Coletores de Resíduos Hospitalares**
- **Conhecimento básico das Imposições Legais da NR 32 na Gestão Hospitalar**
- **Poder Disciplinar nas Relações do Trabalhos**
- **A importância do Programa de Prevenção de Riscos Ambientais – PPRA**
- **Tendências em Gestão de Pessoas**
- **Gestão dos Atestados junto ao SESMT (Proposta De Gestão)**
- **A importância do Programa de Controle Médico e Saúde Ocupacional – PCMSO**
- **Preposto Trabalhista**
- **A importância da Gestão de Recursos Humanos e a CIPA na legislação vigente**
- **Negociações Coletivas e suas Repercussões na Gestão de RH**

JORNADA DE DEBATES:

- **15/09 - Cuidados dos profissionais de saúde em tempos de pandemia**
- **16/09 - A repercussão da LGPD (Lei Geral de Proteção de Dados) nas instituições**
- **17/09 - Home office – nova atividade na Gestão de RH nas entidades Filantrópicas**
- **18/09 - A carência de mão de obra qualificada na atual conjuntura para os hospitais**

COMUNICAÇÃO



O SINDHOSFIL/SP valoriza a comunicação constante com suas entidades filiadas e com a imprensa, que por meio de matérias, fortalece as ações do Sindicato, valorizando a atuação do setor de saúde filantrópico, principalmente, em relação aos desafios enfrentados pelos hospitais.

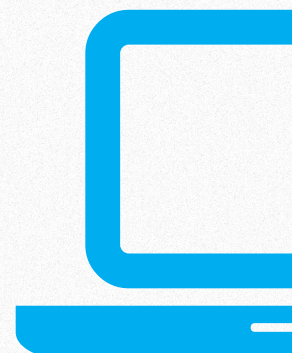

COMUNICAÇÃO

Em seus canais de comunicação - circulares, clipping de notícias, posts em redes sociais, site e o boletim informativo SindhosNews - o Sindicato busca tratar de assuntos de interesse de seus associados, analisando temas legislativos, econômicos e institucionais, que impactam o setor das entidades filantrópicas de saúde.

O SINDHOSFIL/SP também possui um aplicativo, em que é possível acompanhar as notícias institucionais do Sindicato, além da programação do congresso anual.



CONHEÇA O APP DO SINDHOSFIL/SP!

PARA BAIXAR O APLICATIVO, ACESSE A LOJA DE APLICATIVOS DO SEU CELULAR (PLAY STORE OU APPLE STORE) E DIGITE SINDHOSFIL/SP NA BUSCA.

PRONTO! É SÓ FAZER O DOWNLOAD.



CONFIRA AS REDES SOCIAIS QUE O SINDHOSFIL/SP FAZ PARTE:



WHATSAPP
(11) 99839-3595



FACEBOOK
@SINDHOSFIL



LINKEDIN
@SINDHOSFIL



YOUTUBE
@SINDHOSFIL



TWITTER
@SINDHOSFIL



INSTAGRAM
@SINDHOSFIL





CONSINDHOSFIL



O **ConSINDHOSFIL** – congresso voltado para a área de Gestão de Pessoas, administração pessoal e direitos trabalhistas das Santas Casas e entidades filantrópicas – foi criado em 2015 com o objetivo de promover a troca de experiências e atualização de conhecimento entre os profissionais do setor.

A cada ano, o evento é composto por diferentes debates e palestras que recebem grandes especialistas e aborda assuntos com enfoque nos desafios da área de Recursos Humanos.

Em 2020, seria realizada a quinta edição do evento, mas as imposições de distanciamento social geradas pela pandemia da Covid-19 fizeram com que o evento fosse cancelado. Desta forma, o 5º ConSINDHOSFIL será realizado entre os dias 21 e 22 de outubro de 2021, em São Paulo.



PALESTRA MAGNA

O jornalista Heródoto Barbeiro irá ministrar a palestra magna do 5º ConSINDHOSFIL.



5º CONSINDHOSFIL

CONGRESSO ESTADUAL DO SINDICATO DAS
SANTAS CASAS DE MISERICÓRDIA E HOSPITAIS
FILANTRÓPICOS DO ESTADO DE SÃO PAULO

Além da programação oficial dos eventos, o ConSINDHOSFIL também promove premiações como o Prêmio de Boas Práticas de Gestão de RH do SINDHOSFIL/SP e Santa Casa Destaque.

GALERIA DE FOTOS - EDIÇÕES ANTERIORES DO CONSINDHOSFIL

FOTOS: EDER MOSNA



GALERIA DE FOTOS - EDIÇÕES ANTERIORES DO CONSINDHOSFIL

FOTOS: EDER MOSNA



5º CONSINDHOSFIL

CONGRESSO ESTADUAL DO SINDICATO DAS
SANTAS CASAS DE MISERICÓRDIA E HOSPITAIS
FILANTRÓPICOS DO ESTADO DE SÃO PAULO

**NOVA DATA:
21 E 22 DE OUTUBRO
DE 2021**

**HOTEL MAKSOUD PLAZA
SÃO PAULO**

SINDHOSFIL/SP

RUA LIBERO BADARÓ, 92,
5º ANDAR - SÃO PAULO • SP

(11) 3113-2520

WWW.SINDHOSFIL.COM.BR

Sindicato das Santas Casas de Misericórdia
e Hospitais Filantrópicos do Estado de São Paulo
SINDHOSFIL

